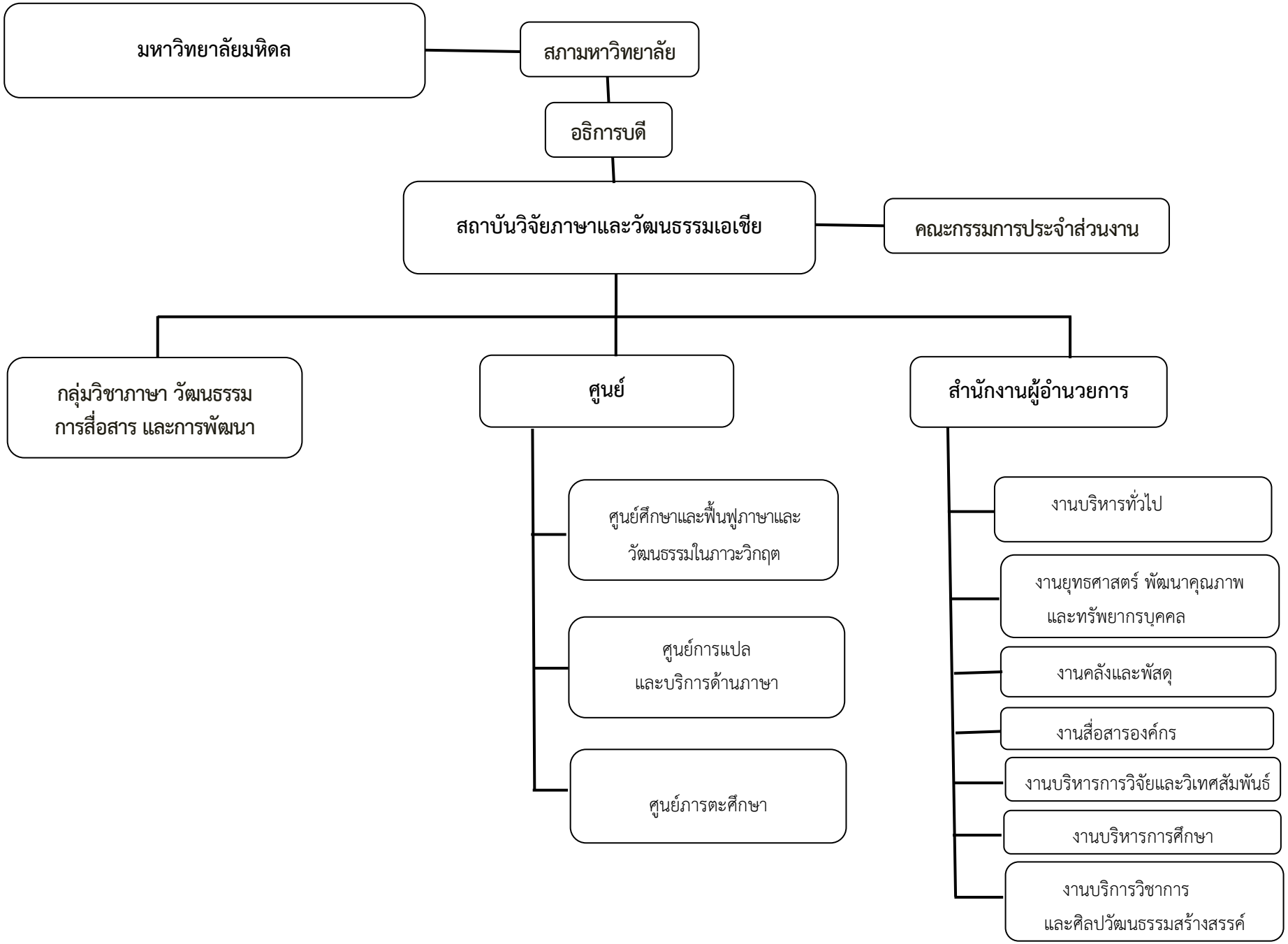โครงสร้างการบริหารงาน สถาบันวิจัยภาษาและวัฒนธรรมเอเชีย มหาวิทยาลัยมหิดล ปีงบประมาณ ๒๕๖๕